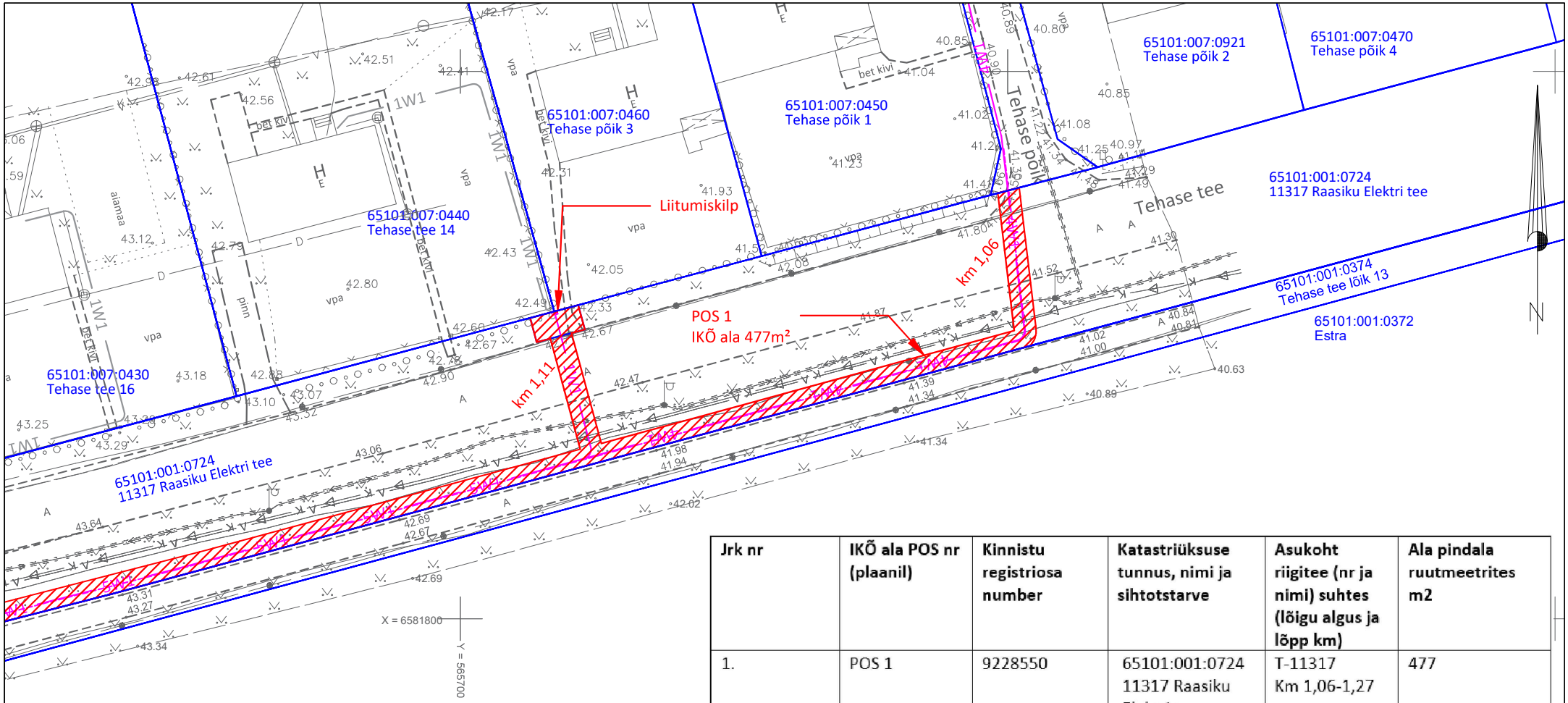

Jrk nr	IKÕ ala POS nr (plaanil)	Kinnistu registriosa number	Katastriüksuse tunnus, nimi ja sihtotstarve	Asukoht riigitee (nr ja nimi) suhtes (lõigu algus ja lõpp km)	Ala pindala ruutmeetrites m2
1.	POS 1	9228550	65101:001:0724 11317 Raasiku Elektri tee Transpordimaa 100%	T-11317 Km 1,06-1,27	477

Isikliku kasutusõiguse seadmise plaan
11317 Raasiku Elektri tee; katastri number: 65101:001:0724;
reg nr: 9228550; Raasiku alevik, Raasiku vald, Harju maakond.
Trassi pikkus: 257m.
IKÕ ala kokku ca 477m².

Kaitsevööndid:
1) Elektri maakaabelliini ja reservtoru kaitsevöönd on 1 m kaabli ja toru teljest mõlemale poole.
2) Elektri liitumis- ja jaotuskilbi kaitsevöönd on 1 m kilbi väliservast.

Tingmärgid IKÕ ala plaanil:

IKÕ ala

Katastriüksuse piirid

1W1 — 1W1 Projekteeritud 0,4 kV maakaabelliin

Projekteeritud reservtoru

Projekteeritud liitumiskilp

Projekteeritud jaotuskilp

Leht 2/2

M 1 : 500 (A4)
Plaani koostas: Ivo Rohula
Kontrollis: Jaanus Kaldoja
Stromtec OÜ projekteerija
Koostatud: 23.11.2022
ivo@stromtec.ee